

**ΣΤΟΙΧΕΙΑ ΤΕΜΑΧΙΟΥ:**  
 ΕΠΑΡΧΙΑ: ΛΑΡΝΑΚΑ  
 ΔΗΜΟΣ/ΚΟΙΝΟΤΗΤΑ:  
 ΔΗΜΟΣ ΔΡΟΜΟΛΑΞΙΑΣ-ΜΕΝΕΟΥ  
 ΕΠΟΧΙΑ: ΔΡΟΜΟΛΑΞΙΑ  
 ΑΡΙΘΜΟΣ ΕΓΓΡΑΦΗΣ: 08080  
 ΤΜΗΜΑ: 0  
 ΕΜΒΑΔΟ ΤΕΜΑΧΙΟΥ: 732m<sup>2</sup>  
 ΦΥΛΛΟ/ΣΧΕΔΙΟ: 50/15  
 ΑΡΙΘΜΟΣ ΤΕΜΑΧΙΟΥ: 825  
 ΠΟΛ.ΖΩΝΗ: Κω6

**ΕΠΙΤΡΕΠΟΜΕΝΑ:**  
 Συντελεστής δόμησης: 732 X 90% = 658.8m<sup>2</sup>  
 Συντελεστής κάλυψης: 732 X 50% = 366m<sup>2</sup>  
 Ορόφοι: 2  
 Ύψος: 10m

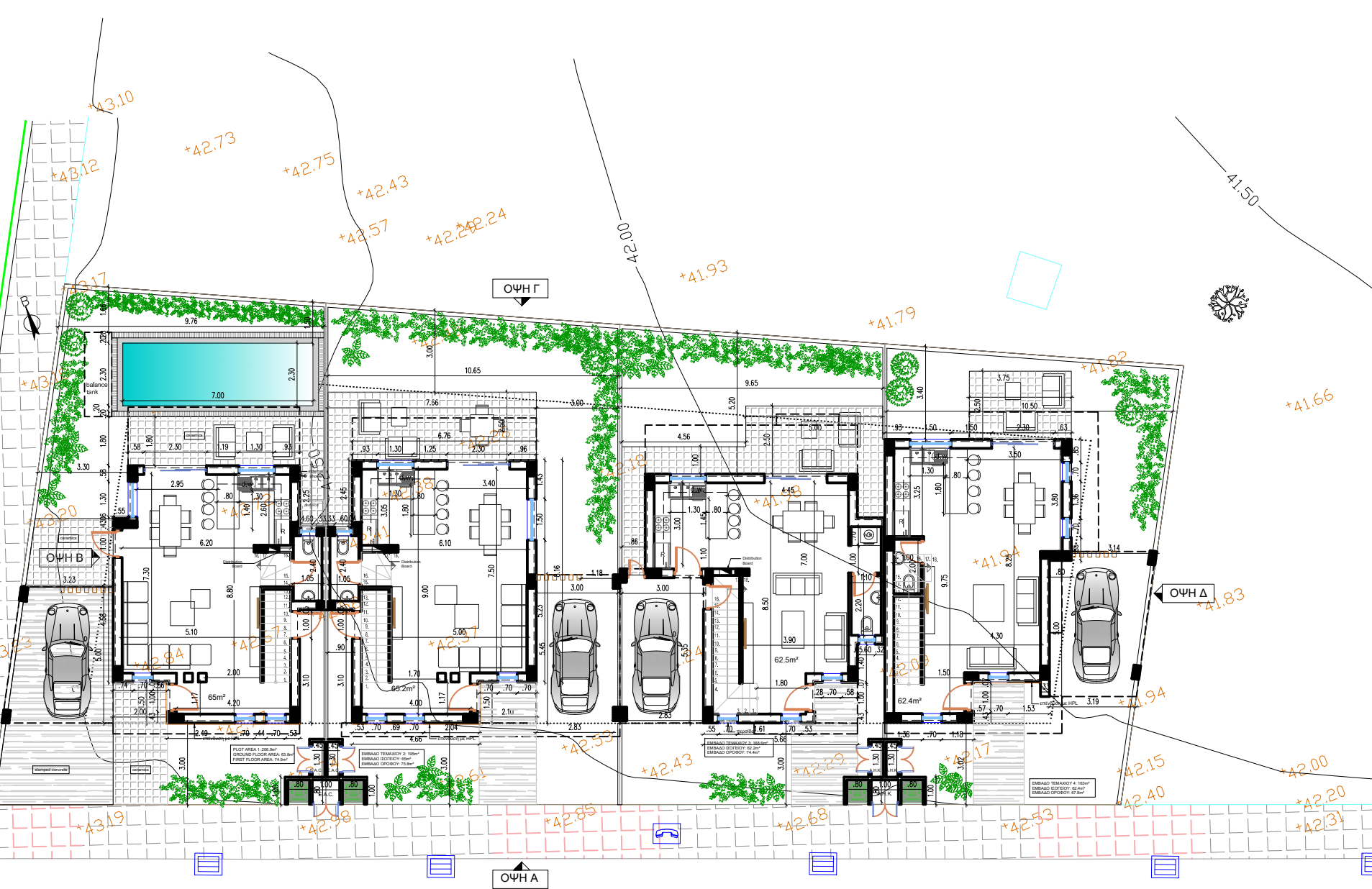

**NOTES :**

- ΟΛΑ ΤΑ ΥΛΙΚΑ ΝΑ ΧΡΗΣΙΜΟΠΟΙΗΘΟΥΝ ΜΕ ΤΗ ΣΥΓΚΑΤΑΘΕΣΗ ΤΟΥ ΑΡΧΙΤΕΚΤΟΝΑ.
- ΟΛΑ ΤΑ ΑΡΧΙΤΕΚΤΟΝΙΚΑ ΣΧΕΔΙΑ ΚΑΙ ΛΕΠΤΟΜΕΡΕΙΕΣ ΝΑ ΔΙΑΒΑΖΟΝΤΑΙ ΜΑΖΙ ΜΕ ΤΑ ΣΤΑΤΙΚΑ & ΗΛΕΚΤΡΟΜΗΧΑΝΟΛΟΓΙΚΑ ΣΧΕΔΙΑ. ΓΙΑ ΟΠΟΙΕΣΔΗΠΟΤΕ ΔΙΑΦΟΡΕΣ ΝΑ ΕΝΗΜΕΡΩΝΕΤΑΙ Ο ΕΠΙΒΛΕΠΩΝ ΤΟΥ ΕΡΓΟΥ.
- ΟΙ ΔΙΑΣΤΑΣΕΙΣ ΤΩΝ ΚΟΥΦΩΜΑΤΩΝ ΣΤΑ ΑΡΧΙΤΕΚΤΟΝΙΚΑ ΕΙΝΑΙ ΚΑΘΑΡΕΣ. Ο ΕΡΓΟΛΑΒΟΣ ΕΙΝΑΙ ΥΠΟΧΡΕΩΣ ΝΑ ΚΑΤΑΣΚΕΥΑΣΗ ΤΑ ΚΟΥΦΩΜΑΤΑ ΛΑΜΒΑΝΟΝΤΑΣ ΥΠΟΨΗ 3 ΧΕΡΙΑ ΣΟΥΒΑ ΚΑΙ ΠΟΛΥΣΤΕΡΙΝΗ ΚΑΙ ΟΠΟΙΟΔΗΠΟΤΕ ΤΕΛΙΚΟ ΕΠΙΧΡΙΣΜΑ.

D = DISHWASHER  
 R = REFRIGERATOR  
 W = WASHING MACHINE

BY :	DATE :	REVISION :
-	-	-
-	-	-
-	-	-
-	-	-
-	-	-
-	-	-
-	-	-
-	-	-
-	-	-
-	-	-
-	-	-
-	-	-

● EL = EXISTING LEVEL      ● PGL = PROPOSED GROUND LEVEL  
 ΥΦΙΣΤΑΜΕΝΟ ΥΨΟΜΕΤΡΟ      ΠΡΟΤΕΙΝΟΜΕΝΟ ΥΨΟΜΕΤΡΟ ΕΔΑΦΟΥΣ  
 ERL = EXISTING ROAD LEVEL      FFL = FINISHED FLOOR LEVEL  
 ΥΦΙΣΤΑΜΕΝΟ ΥΨΟΜΕΤΡΟ ΔΡΟΜΟΥ      ΥΨΟΜΕΤΡΟ ΤΕΛΕΙΩΜΕΝΟΥ ΠΑΤΩΜΑΤΟΣ  
 EPL = EXISTING PAVEMENT LEVEL      SSL = STRUCTURAL SLAB LEVEL  
 ΥΦΙΣΤΑΜΕΝΟ ΥΨΟΜΕΤΡΟ ΠΕΖΟΔΡΟΜΙΟΥ      ΔΟΜΙΚΟ ΥΨΟΜΕΤΡΟ ΠΛΑΚΑΣ  
 TOB = TOP OF BEAM      ΔΟΜΙΚΟ ΥΨΟΜΕΤΡΟ ΠΑΝΩ ΜΕΡΟΥΣ ΔΟΚΟΥ  
 TOP = TOP OF PARAPET      ΔΟΜΙΚΟ ΥΨΟΜΕΤΡΟ ΠΑΝΩ ΜΕΡΟΥΣ ΣΤΗΘΑΙΟΥ

**CODE ARCHITECTURE STUDIO**  
 ARCHITECTS & ENGINEERS

**MICHALIS NEOFYTOU**  
 ARCHITECT N.T.U.A.-MA ARCHITECTURE

ΑΓΙΟΥ ΑΝΤΩΝΙΟΥ 6  
 ΝΙΚΑ ΤOWER FLAT 202  
 7102, ΑΡΑΔΙΠΡΟΥ  
 ΛΑΡΝΑΚΑ-ΚΥΠΡΟΣ  
 TEL. 24534204 FAX. 24323019  
 EMAIL INFO@CA-STUDIO.COM

JOB TITLE : RESIDENCES IN DROMOLAXIA

OWNER : TOFALLI CONSTRUCTION & DEVELOPMENT

SHEET TITLE : ΚΑΤΟΨΕΙΣ

DATE : OCTOBER 2020      A 01

SCALE : 1 : 200 @ A3      DESIGN JOB NO  
 D.E.      422